

ANÁLISIS GRANULOMÉTRICO POR TAMIZADO

Estudio ecocartográfico del litoral de las provincias de Granada, Almería y Murcia

MINISTERIO DE MEDIO AMBIENTE Y MEDIO RURAL Y MARINO
DIRECCIÓN GENERAL DE SOSTENIBILIDAD DE LA COSTA Y DEL MAR

Muestra: S200-1308
Fecha: 01/07/2008
Localidad: SALOBREÑA (GRANADA)

COORDENADAS

x= 446564
y= 4065225
z= -40

Nº TAMIZ (ASTM)	luz de malla (mm)	muestra (gr)	% RETENCIÓN	% RETENIDO ACUMULADO	% QUE PASA ACUMULADO
GJ		64,000	0,00	0,00	100,00
GG	1	16,000	0,00	0,00	100,00
GM	3	8,000	0,00	0,00	100,00
GF	5	4,000	0,40	0,40	99,60
GMF	10	2,000	4,30	4,70	95,30
AMG	18	1,000	13,40	18,10	81,90
AG	25	0,710	11,70	29,80	70,20
AG	35	0,500	11,20	41,00	59,00
AM	45	0,355	10,60	51,60	48,40
AM	60	0,250	15,10	66,70	33,30
AF	80	0,180	10,60	77,30	22,70
AF	120	0,125	11,30	88,60	11,40
AMF	230	0,063	11,10	99,70	0,30
F	<230	0,0039	0,30	100,00	0,00
Total muestra		100,00	100,00		

OBSERVACIÓN: Los tamices sombreados NO son de aplicación en el presente análisis granulométrico

Origen: Terrígeno
Mediana: Arenas Medias
Moda: Arenas Medias
Tm (mm): 0,545
D₅₀(mm): 0,37

D5(mm): 1,969
D16 (mm): 1,115
D25(mm): 0,817
D₅₀(mm): 0,37
D75(mm): 0,19
D84 (mm): 0,145
D95(mm): 8,42E-02

D5 (phi): -0,98
D16 (phi): -0,16
D25 (phi): 0,29
D50 (phi): 1,42
D75 (phi): 2,37
D84 (phi): 2,79
D95 (phi): 3,57

Tm (phi): 0,877
C_s (tn/m³):
% finos: 0,300
QD: 1,040
IGSD: 1,425
Kg: 0,896
Ski: -0,063

CATEGORIA	%
GRAVAS (> 2 mm)	4,70
ARENA (2-0,063 mm)	95,00
LUTITAS (< 0,063 mm)	0,30

ARENA

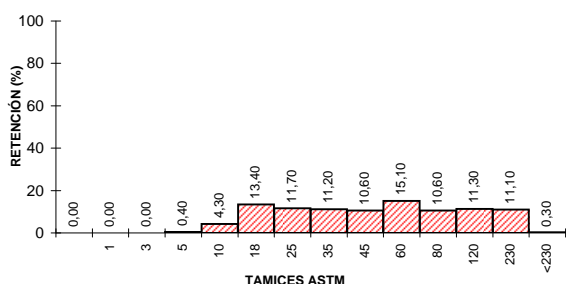
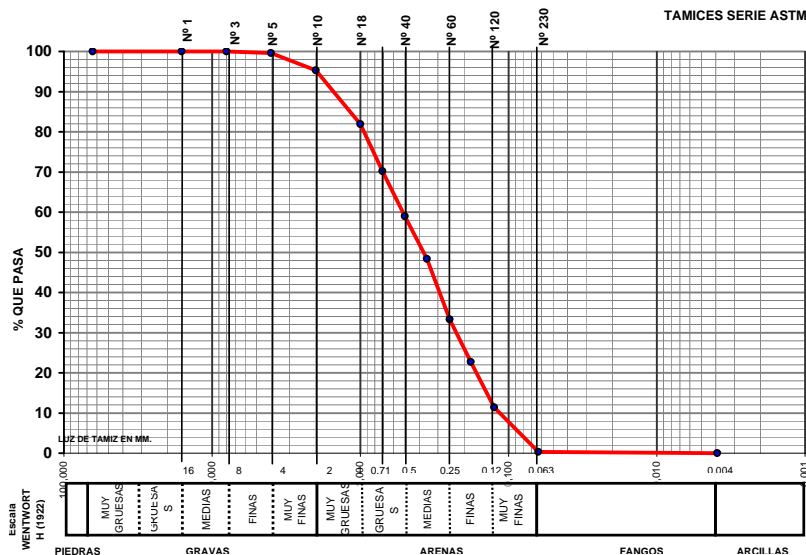

CLASIFICACION TEXTURAL - DIAGRAMA TRIANGULAR

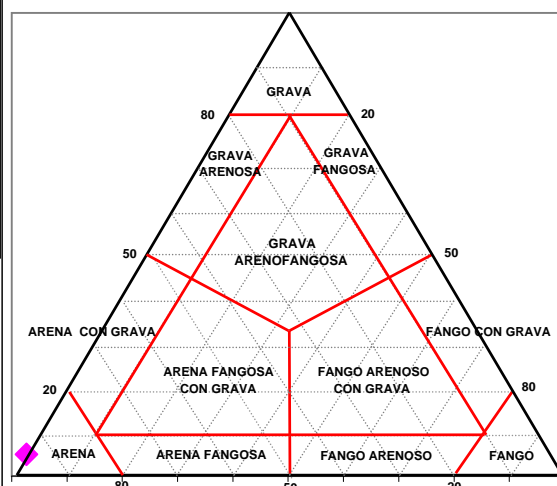

GOBIERNO DE ESPAÑA

MINISTERIO DE MEDIO AMBIENTE Y MEDIO RURAL Y MARINO



UTE ECOLEVANTE XXI

LABORATORIO DE ANÁLISIS
INFORME DE ENSAYO



Nº de registro: 08078739

DATOS DE LA MUESTRA

Proyecto	Estudio ecocartográfico del litoral de las provincias de Granada, Almería y Murcia		
Provincia	GRANADA		
Tipo de muestra	Sedimento	Fecha de muestreo	01/07/2008
Muestreo	Hidتما-Ecomar, SL	Fecha de recepción	02/07/2008
Identificación	S200-1308	Fecha de fin de análisis	01/08/2008

RESULTADOS

Parámetro	Resultado	Método
Materia orgánica	1,5 %	PI-HE-S01
Mercurio (Hg)	<0,3 mg/kg	PI-HE-S08 AA vapor frío
Cadmio (Cd)	2,66 mg/kg	PI-HE-S04 AA grafito
Cobre (Cu)	13,1 mg/kg	PI-HE-S06 AA grafito
Observaciones:		

Valencia, a 01/08/2008

